

Interpellation betreffend Parkplatzaufhebung im Dorfzentrum

Im Bericht des Gemeinderates für ein attraktives und fussgängerfreundliches Dorfzentrum vom April 2013 ist auf Seite 6 u.a. festgehalten, dass die Zahl der Auto- und Veloparkplätze im Projektperimeter unverändert bleibt. Dieses Versprechen wurde denn ausdrücklich wiederholt, wenn seither die Parkplatzproblematik im Dorfzentrum thematisiert wurde.

Einer Publikation in der Riehener Zeitung vom 19. Mai 2017 ist nun zu entnehmen, dass «zur Verbesserung der Sichtweiten im Sinn der Verkehrssicherheit» mehrere Parkplätze aufgehoben werden sollen. Insbesondere der Parkplatz vor der Schmiedgasse 36 liegt im Perimeter der seinerzeitigen Vorlage. Er ist auf dem Projektplan (siehe Beilage) deutlich erkennbar. Aber auch die von der Aufhebung bedrohten Parkplätze am Eisenbahnweg sind für die Besucher des Dorfzentrums von grosser Wichtigkeit. Ich bitte deshalb den Gemeinderat, um die Beantwortung folgender Fragen:

1. Was hat sich an den von der beabsichtigten Parkplatzaufhebung betroffenen Stellen bezüglich Verkehrssicherheit seit der Neugestaltung des Dorfzentrums geändert? Insbesondere haben sich die Vorgaben betreffend Einhaltung der Sichtweiten im Strassenverkehr seither geändert?
Wenn ja, wie sehen diese Änderungen aus?
Wenn nein, weshalb wurde dann im Bericht 2013 nicht die Wahrheit gesagt?
2. Gibt es eine Unfallstatistik für die betreffenden Strassenabschnitte, aus der sich eine Zunahme von Verkehrsunfällen ergeben würde?
Wenn ja, wie sieht diese Zunahme aus?
3. Ist vorgesehen, auch an anderen Orten in Riehen weitere Parkplätze mit derselben Begründung aufzuheben?
Wenn ja, wo und wie viele Parkplätze sind betroffen?
4. Ist der Gemeinderat bereit, auf die angekündigte Aufhebung zu verzichten und somit sein Versprechen, die Zahl der Parkplätze im Dorfzentrum nicht zu reduzieren, einzuhalten?

Riehen, 21. Mai 2017

C. Heim

An: <i>son</i>	<input checked="" type="checkbox"/> Bearbeitung <input type="checkbox"/> dir. Erledig. <input type="checkbox"/> z. K.	Kop: <i>GP</i>
Bem. / Frist:		Vis: <i>WA</i>
	22. Mai 2017	Gemeinde Riehen
FF:	<input type="checkbox"/> Bearbeitung <input type="checkbox"/> dir. Erledig. <input type="checkbox"/> z. K.	Kop:
Bem. / Frist:		Vis:
	Reg. Nr.: <i>14-18.734.01</i>	

•/•

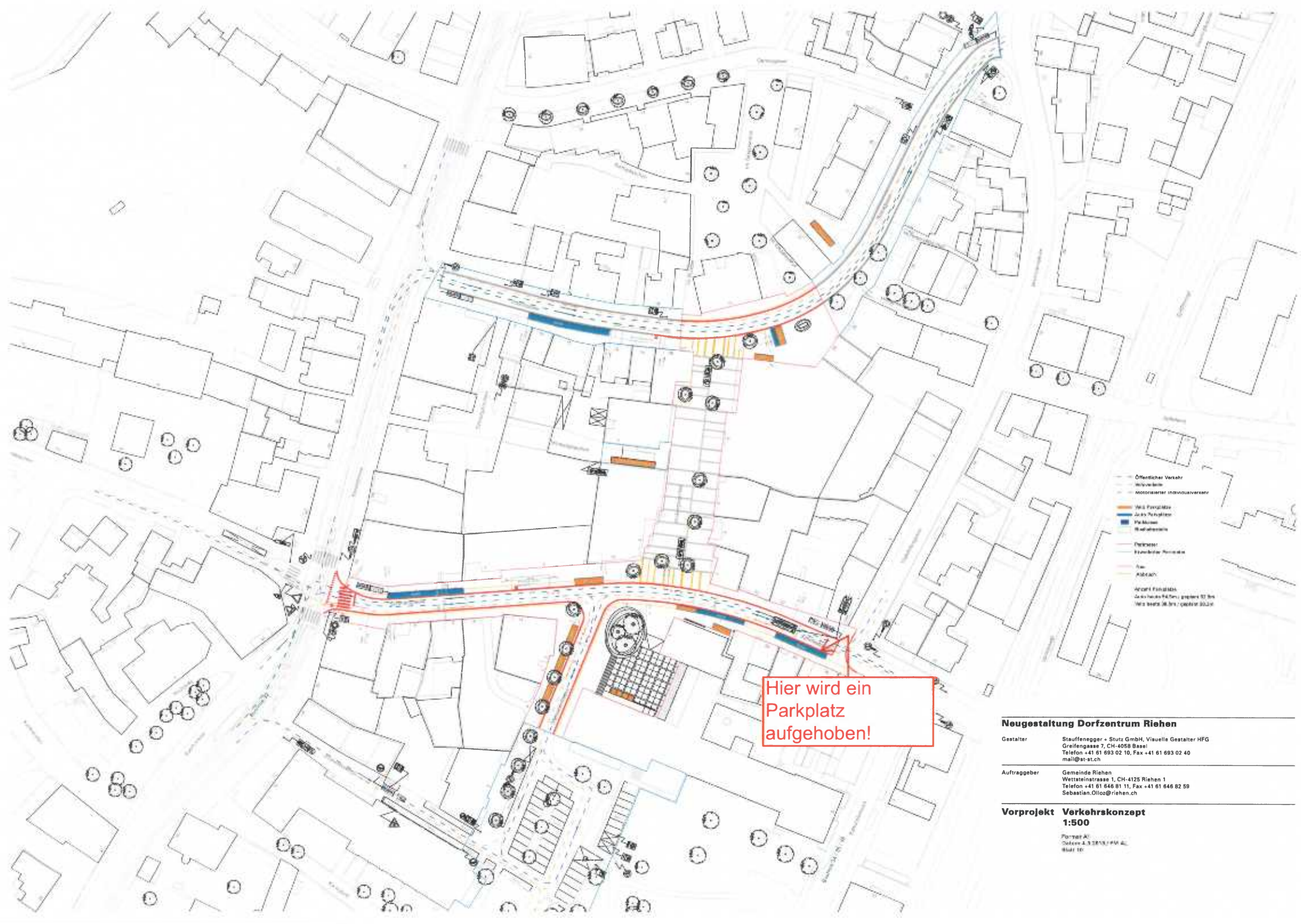

Hier wird ein
Parkplatz
aufgehoben!

- Öffentlicher Verkehr
 - Wohnfläche
 - Motorisierter Individualverkehr
 - Weg Freizeitsport
 - Jacky Parzellen
 - Parkieren
 - Wohnfläche
 - Parkieren
 - Erweiterter Bereich
 - Weg
 - Wohnfläche
- ARCHITECTUR
 Jacky Parzellen, geplant 12. bis
 14. Stockwerk

Neugestaltung Dorfczentrum Riehen

Gestalter: Stauffenegger + Stutz GmbH, Visuelle Gestalter HFG
 Greifengasse 7, CH-4058 Basel
 Telefon +41 61 693 02 10, Fax +41 61 693 02 40
 mail@st-st.ch

Auftraggeber: Gemeinde Riehen
 Wettsteinstrasse 1, CH-4125 Riehen 1
 Telefon +41 61 646 81 11, Fax +41 61 646 82 59
 Sebastian.Olitz@riehen.ch

Vorprojekt Verkehrs-konzept
 1:500

Projekt Nr.
 Datum: 2.3.2015, 14:14
 Blatt 10