Kultur, Freizeit und Sport

Stand: 1.02.2026
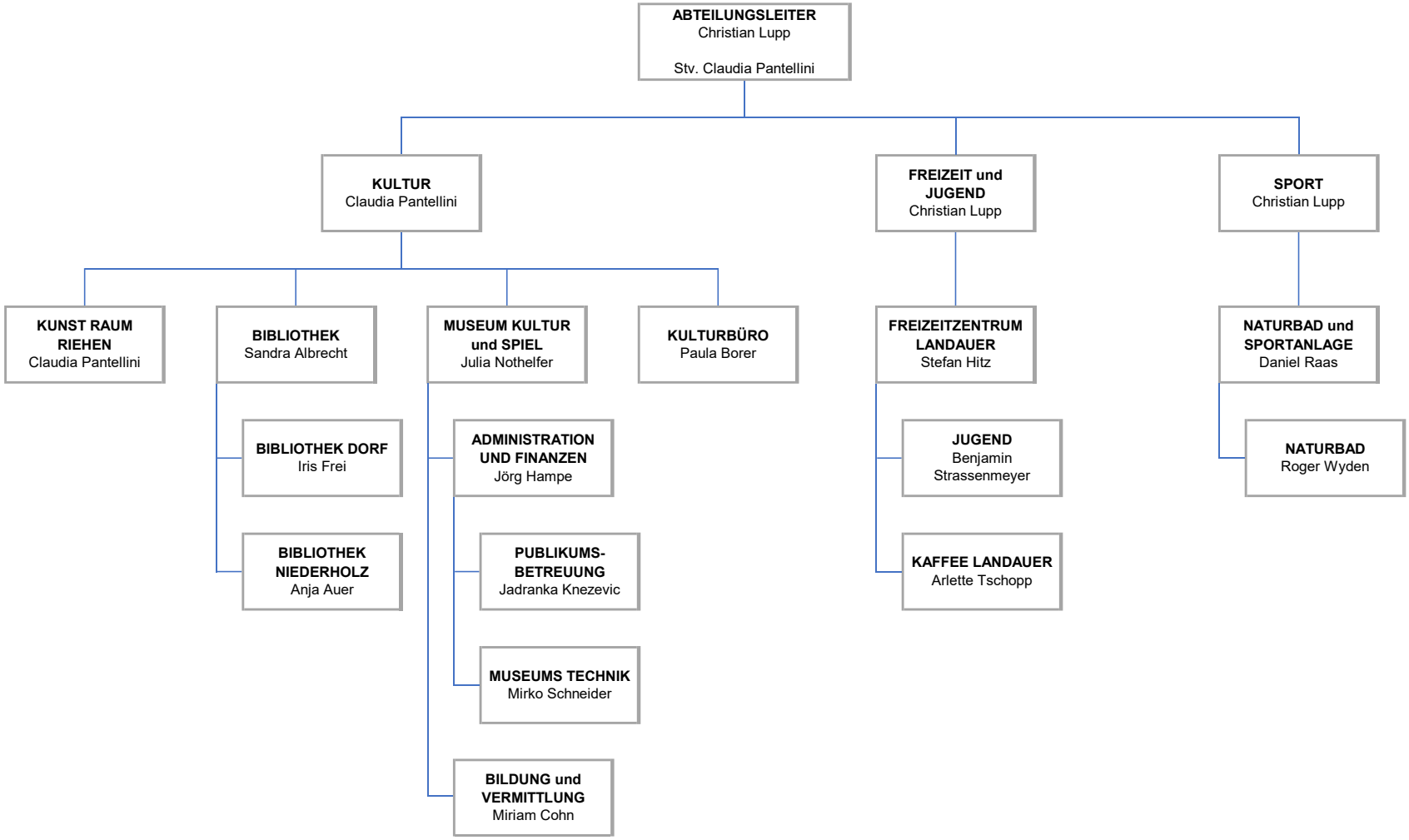
Gemeinde Riehen